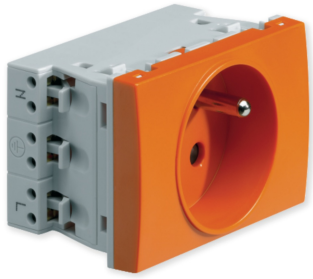

B45015

Prise TerCia 2 pôles + terre simple spécial goulotte orange

Caractéristiques techniques

Courant électrique

Courant assigné nominal	16 A

Tension

Tension nominale	250 - 250 V

Fréquence

Fréquence	50 - 60 Hz

Matière

Couleur	Orange
Code RAL	2004
Finition	Mat
Matériau	Polycarbonate (PC)
Traitement	Laqué

Dimensions

Hauteur	45 mm
Largeur	67,50 mm
Profondeur	43,50 mm
Nombre d'unités	3
Profondeur des boîtes d'encastrement	40 mm

Installation, montage

Montage sur	Fond

Connectivité

Type de montage	borne à vis, Fixation par vis

Equipement

Type de connecteur/prise de courant	Norme française NF
Insert central rotatif	Oui
Avec couvercle à charnière	Non
Avec broche ronde de protection de mise à la terre	Oui
Avec lampe de signalisation	Non

Sécurité

Avec protection renforcée des contacts	Non
Résistance aux chocs IK	IK07
Classe de protection (IP)	IP2X

Fonctions

Avec éclairage d'orientation	Non

Textes

Impression	Sans inscription
Housse	Sans couvercle
Protection	Sans protection

Toutes les données sont sujettes à erreur ou modification